

Visitatie: De Veste presteert maatschappelijk boven de norm

PricewaterhouseCoopers (hierna: PwC) heeft in de afgelopen maanden woningstichting de Veste onderworpen aan een visitatie. PwC geeft vanuit een onafhankelijk en objectief perspectief een oordeel over de maatschappelijke prestaties van de Veste over de periode 2007-2010. In deze samenvatting presenteert PwC haar belangrijkste conclusies.

Achtergrond de Veste

De Veste is een ambitieuze woningcorporatie met ongeveer 5.500 verhuureenheden in het werkgebied Ommen, Dalfsen, Hardenberg, de Wolden, Zwolle, Lelystad, Elburg en Enschede. De Veste ziet het als haar taak om mensen die zich niet zelfstandig op de woningmarkt kunnen begeven te helpen aan kwalitatief goede en betaalbare huisvesting. Daarbij hanteert zij het motto dat goede huisvesting een kwestie is van beschaving. De Veste heeft als toekomstbeeld dat mensen volledig vrij zijn in hun keuze waar ze willen wonen, van wie ze zouden willen huren en tegen welke prijs en kwaliteit. De Veste wil een brede vastgoedorganisatie zijn met een sterke lokale verankering: 'Altijd in de buurt'.

Eindoordeel over maatschappelijk presteren van de Veste is boven de norm (7,5)

PwC komt tot het oordeel dat de Veste maatschappelijk boven de norm presteert. Dit oordeel wordt weergegeven door een rekenkundig gemiddelde score van 7,5. Het oordeel is gebaseerd op zowel de toetsing van PwC als de mening van de belanghebbenden. De volgende tabel bevat het eindoordeel over het maatschappelijk presteren van de Veste. In de eerste kolom zijn de onderwerpen van het maatschappelijke visitatiestelsel weergegeven. Verticaal zijn de onderdelen weergegeven waarop PwC het maatschappelijk presteren van de corporatie heeft getoetst. Het eindoordeel is het rekenkundige gemiddelde van de scores op de onderdelen van de maatschappelijke visitatie. Het hele rapport vindt u op onze website www.veste.nl.

Onderwerpen maatschappelijke visitatiestelsel	Prestatie (70%)	Kennis en inzicht (10%)	Planning (10%)	Monitoring (10%)	Totaaloordeel
Presteren naar eigen ambities/doelstellingen	7,7	8	8	8	7,8
Presteren vertaling opgaven	7,5	7,5	7,5	7,5	7,5
Presteren volgens belanghebbenden					7,1
Presteren naar vermogen					7,5
Presteren naar efficiëntie					7,7
Presteren naar governance					7,3
Eindoordeel					7,5

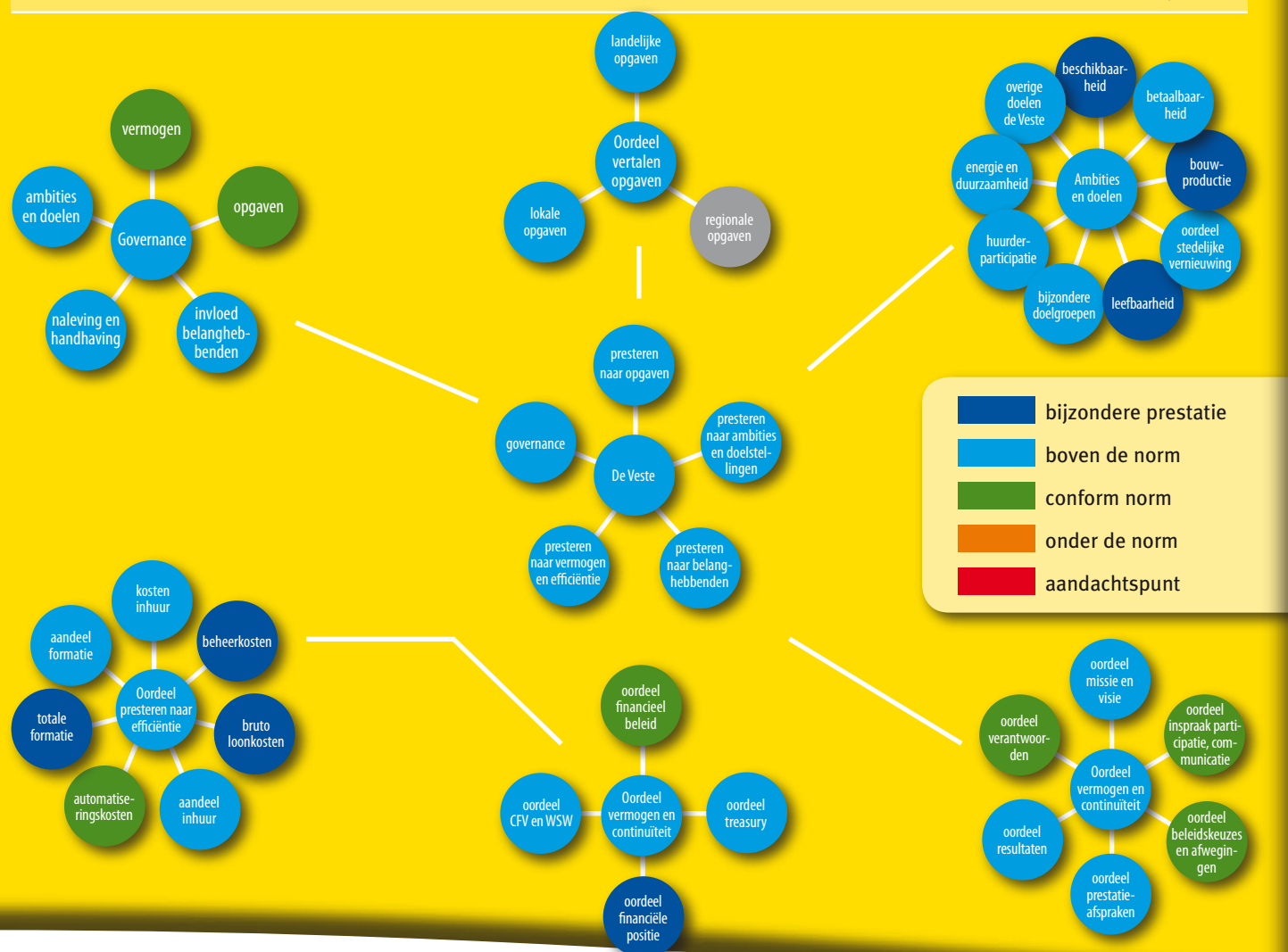

Woonnieuws



Woningstichting de Veste

Postadres Postbus 132, 7730 AC Ommen, Bezoekadres Eskampweg 1, Ommen
tel. (0529) 45 25 88, fax (0529) 45 56 05, e-mail info@veste.nl, internet www.veste.nl

Kantoor geopend maandag t/m donderdag 09.00 - 12.30 en 13.00 - 16.00 uur, vrijdag 09.00 - 12.30 uur

Kantoor telefonisch bereikbaar maandag t/m donderdag 08.00 - 12.30 en 13.00 - 16.30 uur, vrijdag 08.00 - 12.30 uur

Telefoon wachtdienst voor spoedeisende klachten, tussen 16.30 en 08.00 uur: (06) 53 18 60 84